

Rentrée scolaire 2021-2022

Suis ton chemin!

C'est avec un immense plaisir que nous t'accueillerons pour l'année 2021-2022 à l'école du Beau-Séjour.

Tu auras l'occasion d'apprendre tout en t'amusant. Le respect, la persévérance, l'entraide et la réussite sont au cœur de nos préoccupations. Nous désirons créer un milieu de vie où tu auras la chance d'exploiter tes talents, de t'épanouir, de t'ouvrir aux autres et de développer tes capacités.

C'est en équipe que nous réussissons à surmonter les difficultés et à accomplir des missions. En lien avec notre thème « Suis ton chemin », cet été, tu devras te trouver une roche que tu affectionnes particulièrement et qui te servira pour vivre une activité en classe avec ton nouvel enseignant.

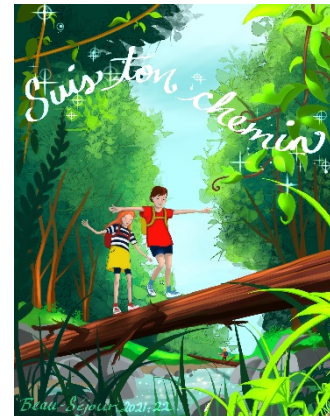

Le vendredi 27 août prochain, ce sera la première journée d'école.

Cette entrée du matin se fera de façon progressive. Nous t'attendrons sur la cour.

- 8 h 10 : 2^e année
- 8 h 30 : 1^{re} année

Lorsque tu arriveras, tu te dirigeras vers la table sur laquelle se trouve la photo de ton enseignant de l'année précédente. Il te remettra un signet sur lequel il y aura une photo de ton nouveau titulaire pour l'année scolaire 2021-2022. Par la suite, tu iras le rejoindre sur la cour.

Si tu es un nouvel élève à l'école du Beau-Séjour, tu dois te diriger à la table identifiée « Nouveaux élèves ». Un membre du personnel te remettra un signet sur lequel il y aura une photo de ton nouveau titulaire pour l'année scolaire 2021-2022. Par la suite, tu iras le rejoindre sur la cour.

Dans l'enveloppe, tu trouveras une feuille que **tes parents devront compléter** afin que nous sachions où te diriger la première semaine (27 août au 3 septembre).

Pour ta première journée, dans ton sac d'école, il devrait y avoir ton matériel scolaire et la feuille qui nous indique où te diriger pour la première journée. De plus, n'oublie pas d'y placer ta roche! Profite bien de tes vacances. Nous avons hâte de te revoir.

L'équipe de l'école du Beau-Séjour



Horaire du 30 août au 6 septembre - Primaire

Nom de l'enfant : _____

S.V.P. Remplir cette feuille et la remettre le matin de la rentrée. Merci!

Vendredi 27 août

11 h 30 15 h 15

Un parent vient me chercher

Je rentre à la maison à pied

Je vais au service de garde

Je prends l'autobus n° _____

S.V.P. écrire le numéro de l'autobus

Lundi 30 août

11 h 30 15 h 15

Un parent vient me chercher

Je rentre à la maison à pied

Je vais au service de garde

Je prends l'autobus n° _____

S.V.P. écrire le numéro de l'autobus

Mardi 31 août

11 h 30 15 h 15

Un parent vient me chercher

Je rentre à la maison à pied

Je vais au service de garde

Je prends l'autobus n° _____

S.V.P. écrire le numéro de l'autobus

Mercredi 1er septembre

11 h 30 15 h 15

Un parent vient me chercher

Je rentre à la maison à pied

Je vais au service de garde

Je prends l'autobus n° _____

S.V.P. écrire le numéro de l'autobus

Jeudi 2 septembre

11 h 30 15 h 15

Un parent vient me chercher

Je rentre à la maison à pied

Je vais au service de garde

Je prends l'autobus n° _____

S.V.P. écrire le numéro de l'autobus

Vendredi 3 septembre

11 h 30 15 h 15

Un parent vient me chercher

Je rentre à la maison à pied

Je vais au service de garde

Je prends l'autobus n° _____

S.V.P. écrire le numéro de l'autobus

INFORMATIONS POUR LA RENTRÉE SCOLAIRE 2021

Primaire

Suis ton Chemin!

Afin de vous aider à mieux planifier le début d'année scolaire, voici quelques informations et dates importantes :

1. Autobus lors de la 1^{re} journée

Si votre enfant prend l'autobus, vous ne pourrez pas monter dans l'autobus avec lui. Nous vous suggérons de l'accompagner à son arrêt et d'attendre avec lui son autobus tout en lui rappelant les règles de sécurité. Par la suite, vous pourrez venir l'attendre à l'école pour l'activité d'accueil. Le débarcadère d'autobus est situé sur la rue Fréchette, à l'arrière de l'école. **S.V.P. ne pas stationner votre voiture le long du trottoir. Pour la sécurité de nos élèves, cet espace doit demeurer libre en tout temps.**

2. Horaire des entrées et sorties

Préscolaire : 8 h 10 à 10 h 37
13 h à 15 h 15

Primaire : 8 h 10 à 11 h 30
12 h 55 à 15 h 15

À noter que la cloche de rassemblement sonne 5 minutes avant le début des cours pour le primaire (8 h 05 et 12 h 50).

3. Autobus

Si votre enfant a droit au transport scolaire, vous pourrez récupérer le laissez-passer sur le site du Centre de services scolaire en cliquant sur l'onglet « Trouver mon autobus » et en ayant en main le numéro de fiche de votre enfant et votre code postal. Le numéro de fiche se trouve sur la confirmation d'inscription ou sur le bulletin de votre enfant. Il sera important dès le début de l'année que vous incitez votre enfant à la sécurité et au respect des règles dans les autobus. Le tout sera disponible le **19 août à compter de 13 heures.**

4. Service de garde

Notre service de garde est ouvert de 7 h à 18 h. Vous pouvez rejoindre la responsable, Madame Marie-Lucie Pelletier, au 686-4040, poste 3144.

Le service de garde sera ouvert **les 24, 25 et 26 août** pour les élèves inscrits.

5. Rencontre de parents avec l'enseignant(e) de votre enfant

Veuillez entrer par la porte n° 4

Pour les élèves de 1^{re} année :

- Le mercredi 1^{er} septembre à 18 h 30 dans la classe de votre enfant.

Pour les élèves de 2^e année :

- Le mercredi 8 septembre à 19 h 15 dans la classe de votre enfant.

6. Assemblée générale de parents :

- L'assemblée générale des parents se tiendra le mercredi 8 septembre à 18 h 30 au gymnase de l'école. Cette rencontre permettra de faire le bilan des activités du Conseil d'établissement de l'année 2020-2021 et de constituer le nouveau Conseil d'établissement pour l'année 2021-2022. Votre implication est importante afin de bâtir une école vivante. Nous vous attendons en grand nombre.

Finalement, je tiens à vous souhaiter ainsi qu'à votre enfant une merveilleuse année scolaire.



Kathleen Michaud
Directrice